

学校 計測記入見本

票

※コン
学校名

受診日

受付No. 8 5 0 1

健診 科 フリガナ ライフ サポオ

2 年 5 組 76 番 氏名 ライフ サポ男 性別 男

身長	<input type="text"/> 1 <input type="text"/> 7 <input type="text"/> 4	<input type="text"/> 9	cm	確認印	<input type="text"/> 印
計測 体重	<input type="text"/> 8 <input type="text"/> 6 <input type="text"/> 5	<input type="text"/> 3	kg	確認印	<input type="text"/> 印
胸囲	<input type="text"/> 8 <input type="text"/> 8 <input type="text"/> 8	<input type="text"/> 8	cm	確認印	<input type="text"/> 印

記入する際の注意点

- ①黒のボールペンで数値記入をする
- ②後日機械で数値を読み取るので殴り書きにならないようにする

機械で読み取れない数値の書き方

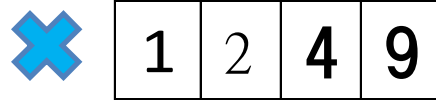

機械で読み取れる数値の書き方

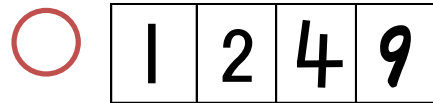

- ③数値記入を間違えた場合は修正テープは使わず、二重線を引いて余白に数値を記入する

不使用枠

右	10	<input type="checkbox"/>	<input type="checkbox"/>	<input type="checkbox"/>	<input type="checkbox"/>
聴力	40	<input type="checkbox"/>	<input type="checkbox"/>	<input type="checkbox"/>	<input type="checkbox"/>
左	1000Hz	無 <input checked="" type="checkbox"/>	有 <input checked="" type="checkbox"/>	<input type="checkbox"/>	<input type="checkbox"/>
	4000Hz	無 <input checked="" type="checkbox"/>	有 <input checked="" type="checkbox"/>	確認印	<input type="text"/> 印

検査ごとに分類された所見に対し、該当する場合は所見名の左に

【判定区分番号】
1: 放置可 2: 要注意(経過観察) 3: 要受診

【内科検診】

<input checked="" type="checkbox"/> 所見なし	<input type="text"/> 8	4: 貧血傾向	<input type="text"/> 8	7: 心雑音
<input type="text"/> 8	2: 漏斗胸	<input type="text"/> 8	5: 扁平胸	<input type="text"/> 8
<input type="text"/> 8	3: アトピー	<input type="text"/> 8	6: 湿疹	<input type="text"/> 8
			9: 喘息	

計測する際の注意点

学校によって身長計測の際の靴下の着脱や体重計測の際に風袋(服の重さ)として-0.2kg、-0.5kg、-1.0kg差し引くなど計測方法に違いがあるので、実施前に必ず責任者に確認をすること

<input type="text"/> 8	602: 結膜炎	<input type="text"/> 8	605: 外斜視	<input type="text"/> 8	608: 眼瞼内反	<input type="text"/> 8	703: 眼振	確認印	<input type="text"/> 印
------------------------	----------	------------------------	----------	------------------------	-----------	------------------------	---------	-----	------------------------

身長測定 手順と注意点

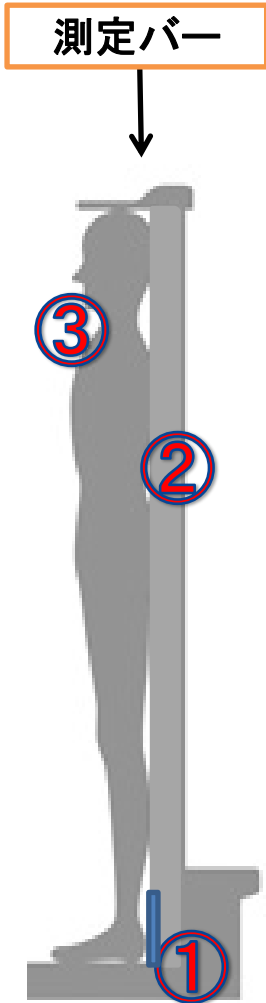

1、身長計の表示ディスプレイ横にある電源ボタンを押し、**90.0cm**と表示されるのを確認する

Errと表示された場合は伸縮バーが下まで降りていない可能性があるため、下までバーを降ろして再度電源ボタンを押し

2、計測する際に

①かかとを身長計台座の後ろにしっかりつける
(背伸びしていないか注意)

②背筋を伸ばす

③あごを軽く引く の3点を必ず生徒に伝える

3、測定バーが**頭に軽く当たったところ**で計測する

※測定バーを降ろしすぎると、生徒の姿勢が曲がり、本来の身長より低く表示されるので注意

4、表示ディスプレイに表示された値を受診票に記入し、横の確認印にハンコかサインをする

※電池切れの場合は電池交換の為、必ず責任者に報

体重測定 手順と注意点

※事前に風袋(服の重さ)として差し引く重さを確認すること

1、表示ディスプレイの電源ボタンを押し、**0.0kg**の表示を確認する

2、生徒に足型の上に乗ってもらう

※足型の上に乗ってから体が動くと数値が安定しないので、体重計に乗ったら動かないよう伝える、また服の分として1.0kg引いていることも伝える

3、表示ディスプレイに表示された値から服の重さを差し引いて、受診票に記入し、横の確認印にハンコかサインをする